

Nomor : 37 /A.06/BAA/I/2020  
Lampiran : 1 (satu) bendel  
Hal : **Pemberitahuan Pendaftaran Yudisium**

7 Januari 2020

Yth. : Para Dekan Fakultas  
Universitas Mercu Buana Yogyakarta  
di Yogyakarta

Sehubungan dengan pelaksanaan Yudisium Periode II (Februari 2020) dan menindaklanjuti sosialisasi kepada para Tata Usaha Fakultas tentang Form Yudisium pada Rapat 27 Desember 2019, dengan ini kami sampaikan bahwa pendaftaran Yudisium mulai Periode Februari 2020 menggunakan form yudisium yang bisa diakses melalui akun Sistem Informasi Akademik ([sia.mercubuana-yogya.ac.id](http://sia.mercubuana-yogya.ac.id)) masing-masing mahasiswa.

Berkas syarat yudisium lainnya sesuai dengan kebijakan dan ketentuan program studi masing-masing. Berikut ini kami lampirkan prosedur pendaftaran yudisium.

Demikian informasi ini kami sampaikan, atas perhatian dan kerjasamanya kami ucapkan teima kasih.

Kepala Biro Administrasi Akademik,



UNIVERSITAS MERCU BUANA  
YOGYAKARTA

Nanang Khuzaini, S.Pd.Si., M.Pd.

Tembusan:

1. Para Kaprodi
2. Para Ka. Tata Usaha

# LAMPIRAN:

1. Mahasiswa login akun masing-masing. Kemudian akan tampil menu seperti gambar dibawah ini.

**Home** **Detail Mahasiswa** **Perkuliahhan (Mhs)** **ALFRET ADE PUTRA** | Logout

### Biodata Mahasiswa

[Bantuan](#)

#### Aksi Cepat

[Detail Mahasiswa](#)

[Edit Biodata](#)

[Lihat KRS](#)

[Status Semester](#)

[Lihat KHS](#)

[Jadwal Kuliah](#)

[Jadwal UTS](#)

[Jadwal UAS](#)

[Tagihan](#)

[Transfer Nilai](#)

[Konsultasi](#)

[Form SKPI Mahasiswa](#)

[Form Yudisium](#)

<b>NIM</b>	14141019
<b>Nama</b>	ALFRET ADE PUTRA
<b>Fakultas</b>	Keguruan dan Ilmu Pendidikan
<b>Jurusan</b>	Pendidikan Matematika
<b>Kampus</b>	Kampus Pusat
<b>Periode Masuk</b>	Semester Gasal 2014
<b>Pendidikan Asal</b>	SLTA
<b>Kelas</b>	SPP Tetap
<b>Jenis Kuliah</b>	

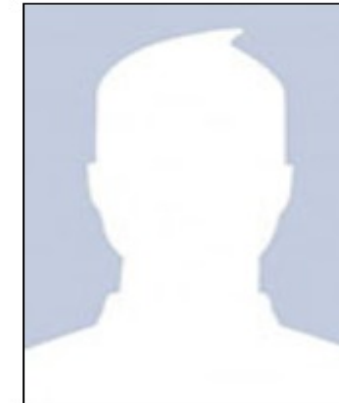

Status	L
SKS Tempuh	158
Semester	10
IPK	3.20
IPS Terakhir	

## 2. Tampilan Akun Mahasiswa untuk mengedit biodata mahasiswa

Home Detail Mahasiswa Perkuliahan (Mhs) ALFRET ADE PUTRA | Logout

### Biodata Mahasiswa

Bantuan

Simpan Batal

untuk mengganti foto mhs, foto yang diupload format foto resmi

**Aksi Cepat**

- Detail Mahasiswa
- Edit Biodata**
- Lihat KRS
- Status Semester
- Lihat KHS
- Jadwal Kuliah
- Jadwal UTS
- Jadwal UAS
- Tagihan
- Transfer Nilai
- Konsultasi
- Form SKPI Mahasiswa
- Form Yudisium

NIM	14141019
Nama	ALFRET ADE PUTRA
Agama	PROTESTAN
Alamat	Jalan * JL CENDANA KELURAHAN KAWANG
	Kelurahan * KAWANGU
	Kecamatan * PANDAWAI
Propinsi *	NUSA TENGGARA TIMUR
Kota *	KAB. SUMBA TIMUR
Kode Pos	87171

Upload Foto Hapus Foto

### 3. Tampilan Form Yudisium

**Biodata Mahasiswa**

**Aksi Cepat**

- Detail Mahasiswa
- Edit Biodata
- Lihat KRS
- Status Semester
- Lihat KHS
- Jadwal Kuliah
- Jadwal UTS
- Jadwal UAS
- Tagihan
- Transfer Nilai
- Konsultasi
- Form SKPI Mahasiswa
- Form Yudisium

Mahasiswa : 14141019 - ALFRET ADE PUTRA      Kelas / Kampus : SPP Tetap/ Kampus Pusat

Fak. / Jur. : Keguruan dan Ilmu Pendidikan / S1 Pendidikan Matematika      Jenis Kelamin : Laki-laki

Dosen PA : 212417 - Nanang Khuzaini, S.Pd.Si.,M.Pd.      Smt / SKS / Status : 10 / 158 / Lulus

**Nama** ALFRET ADE PUTRA

**No. Mahasiswa** 14141019

**NIK/Nomor KTP**

**Jenis Kelamin** Laki-laki

**Tempat, Tanggal Lahir** KANANGGAR, 09 Juni 1997

**Agama** PROTESTAN

**Alamat**

**No.Telp/Email** 082137436672, alfredadeputra1@gmail.com

**Nama Orang Tua/Wali** REMANG MANGGANG

**Pekerjaan Orang Tua/Wali** TNI/POLRI

**Alamat Orang Tua/Wali** JL CENDANA KELURAHAN KAWANGU KAB SUMBA TIMUR

**Tanggal Masuk Kuliah** 01 Januari 1000

**Tanggal Lulus Skripsi** 16 September 2019

**Tanggal Yudisium** 22 November 2019

**Lama Pendidikan** 1019 tahun 10 bulan

**Jumlah SKS** 158, IP Kumulatif 3,20

**Dosen Wali** Nanang Khuzaini, S.Pd.Si.,M.Pd.

**Judul TA/Skripsi** PENGEMBANGAN MEDIA PEMBELAJARAN INTERAKTIF BERBASIS LMS MOODLE DITINJAU DARI COGNITIVE LOADS THEORY

**Judul TA/Skripsi (EN)** THE DEVELOPMENT OF INTERACTIVE LEARNING MEDIA BASED ON LMS MOODLE VIEWEND FROM COGNITIVE LOADS THEORY

**Pembimbing Utama Skripsi** Nuryadi S.Pd.Si, M.Pd

**Pembimbing Pendamping Skripsi** Nanang Khuzaini, S.Pd.Si.,M.Pd.

No	Jenjang	Nama	Alamat	Tahun Lulus	Kota	Aksi
	TK	<input type="text"/>	<input type="text"/>	<input type="text"/>	ATABAE	<input type="button" value="➕"/>

Pendidikan Matematika Tahun Kurikulum Berlaku : 2017 || Periode : Gasal 2019      Status: mahasiswa || Username : 14141019 | Logout

## **KETERANGAN TAMBAHAN**

1. Background Pas Foto yang diupload di SIA **WAJIB** berwarna **BIRU**.
2. Formulir yang sudah diisi di SIA, **WAJIB** di **CETAK** dan **DIKUMPULKAN** bersama dengan berkas Yudisium yang lain.
3. Form SKPI **WAJIB** diisi.